Circuit du PUNAY: 13 km 700 environ
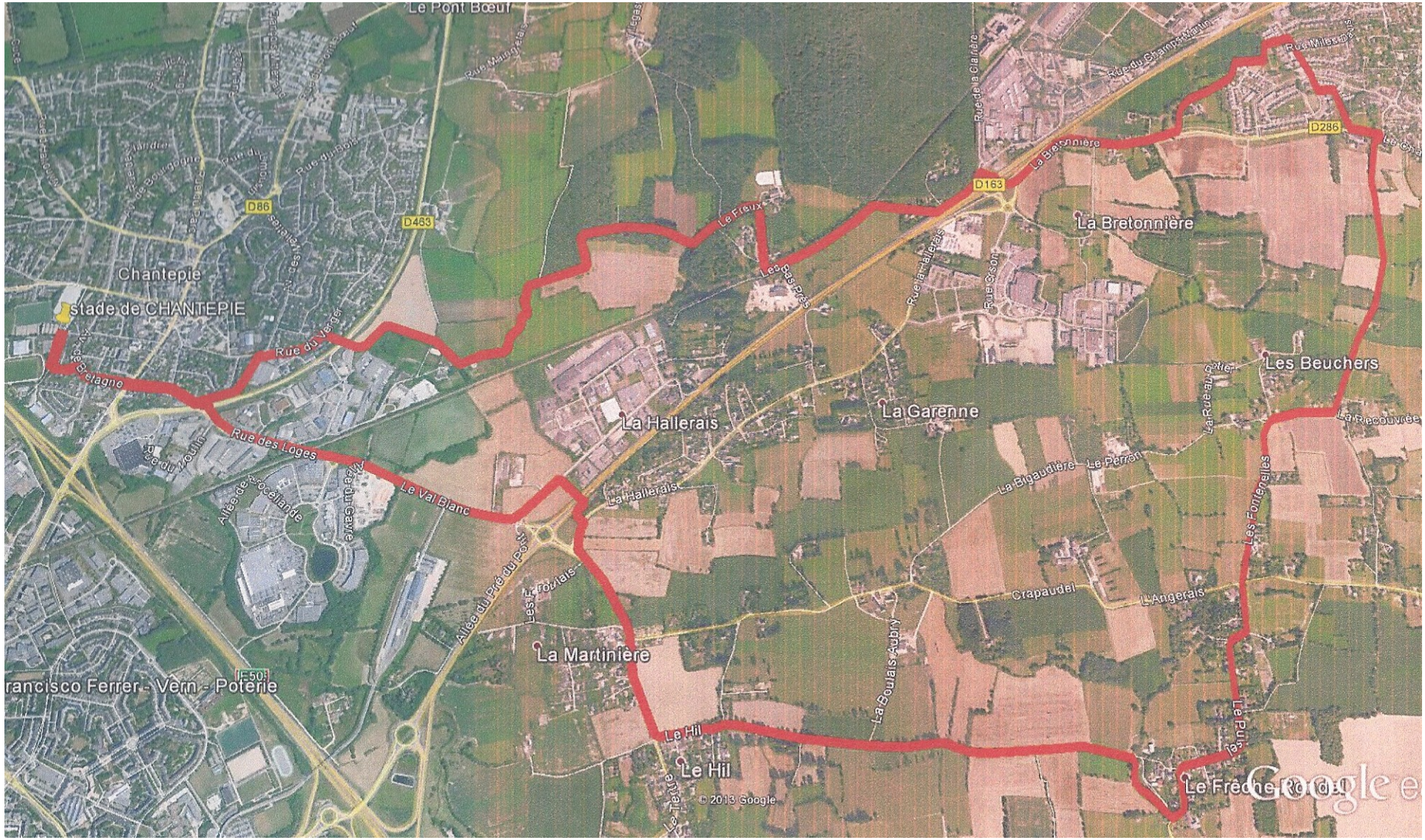
Rejoindre le rond-point de la hallerais par la rue des loges, puis direction du HIL. Au petit rond-point prendre à droite vers le PUNAY , continuer par le petit chemin à la sortie prendre à gauche. Au carrefour de la route de CHATILLON (possibilité de rentrer vers CHANTEPIE) continuer tout droit pour rejoindre VERN par le chemin du CHALLONGE .Retour par le centre équestre et les passerelles.